Купить квартиру за 3 990 000 рублей на Северное ш, 3

Вологодская область, Городской округ Череповец, Череповец, Северное ш, 3

3 990 000 Р
79 800Р за м^2

50.00 м^2	30.00 м^2	8.00 м^2	6 из 9
Общая	Жилая	Кухня	Этаж

Продается 2к.квартира с отличным ремонтом, очень ухоженная квартира вложений не требует, удобная планировка, комнаты далеко друг от друга, везде установлены стеклопакеты, натяжные потолки, ламинат, лоджия 6 метров- полностью облагорожена, утеплена, проведено освещение и розетки, уютное место для вечерних посиделок. В подарок остается хороший кухонный гарнитур. Сан/узел раздельно, в кафеле, трубы п/п, счетчики. Делали ремонт для себя, не экономили на материалах. Современный район с развитой инфраструктурой включает в себя необходимые объекты для комфортного проживания. Двор благоустроен, имеются места под парковку. В пешей доступности детские сады и школы, поликлиника, рынок, магазины, торговые центры. Хорошая транспортная доступность со всеми районами города. Документы готовы. Поможем в оформлении ипотеки прямо у нас в офисе. Полное юридическое сопровождение. Звоните прямо сейчас, записывайтесь на просмотр.

0 с 07.10.2023, обновлен 18.03.2024

Характеристики
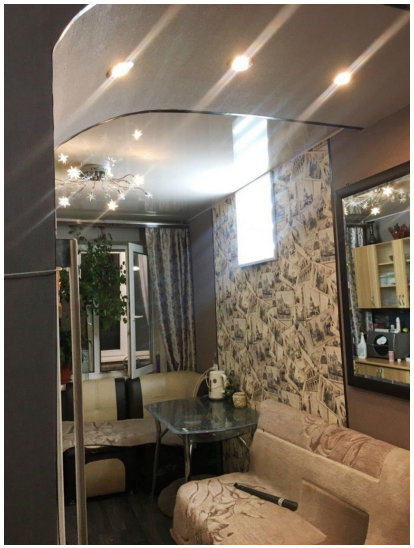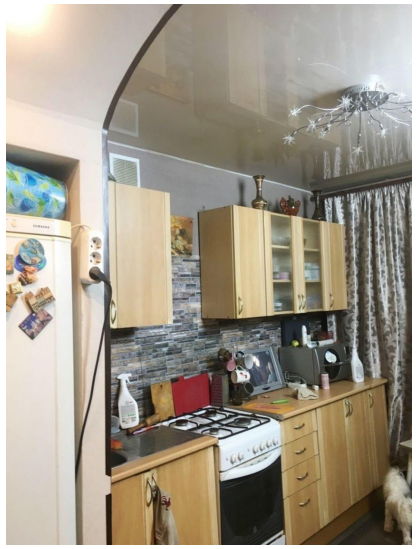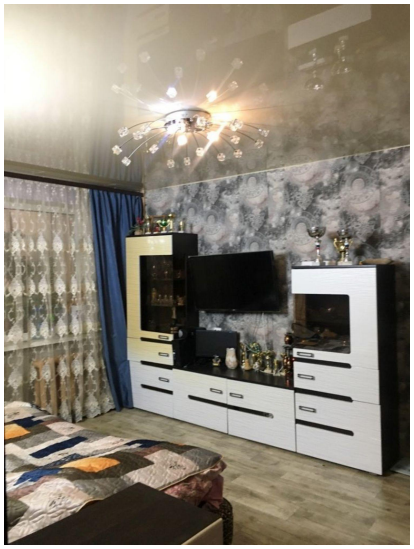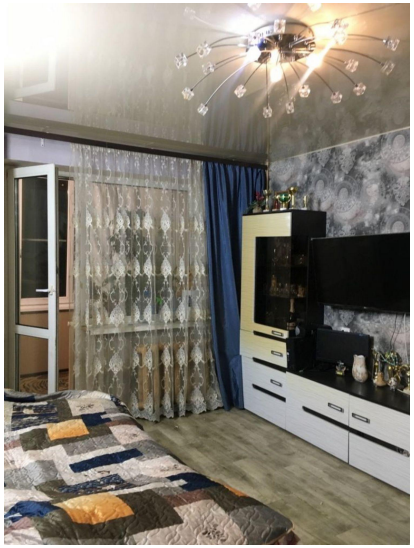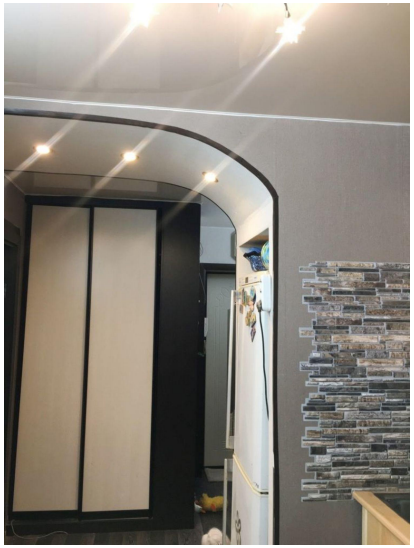
Количество комнат	2	Тип дома	кирпичный
Этаж	6	Этажей всего	9
Состояние объекта	хорошее	Наличие балкона	да
Санузел	раздельный с/у	Площадь жилая	30.00 кв. м
Площадь кухни	8.00 кв. м	Наличие парковки	нет
Наличие мусоропровода	нет