Купить квартиру за 4 170 000 рублей на Ленинградская ул, 12

Вологодская область, Городской округ Череповец, Череповец, Ленинградская ул, 12

4 170 000 Р
82 738Р за м^2

50.40 м^2	34.00 м^2	9.30 м^2	5 из 9
Общая	Жилая	Кухня	Этаж

Если вы любите комфорт и шаговую доступность к значимым объектам, то эта квартира для вас. Предлагаем в продажу просторную, уютную двухкомнатную квартиру в Зашекснинском районе по ул. Ленинградская, 12 Общая площадь 50.4 кв.м Кухня 9,3 кв.м 2 комнаты Ванная и санузел Просторный коридор Квартира располагается на очень удобном и комфортном 5/9 этаже Сделан ремонт, состояние квартиры позволяет заехать и жить. Остановки общественного транспорта и большое количество магазинов. Подходит под ипотеку любого банка. Ипотеку можно рассмотреть у нас в офисе в любом интересном для вас банке по одному пакету документов. Если вы готовы рассмотреть этот вариант для покупки или узнать более подробную информацию о квартире звоните!!!

1 с 01.01.2024, обновлен 08.04.2024

Характеристики
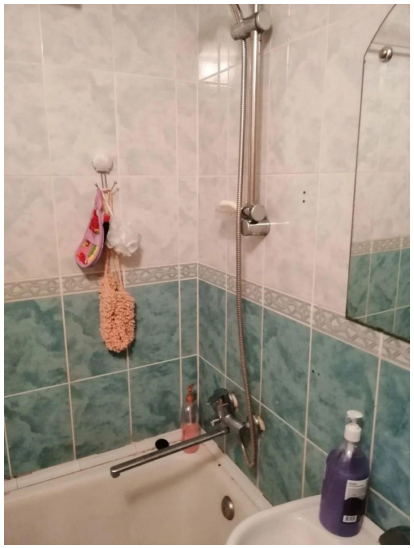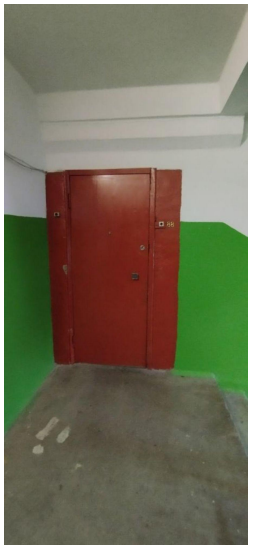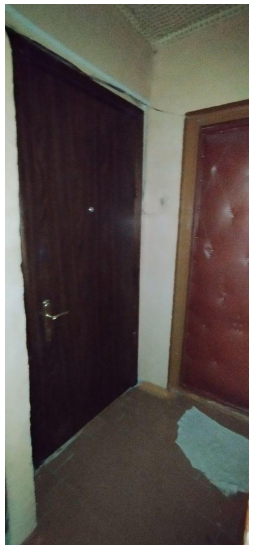
Количество комнат	2	Тип дома	панельный
Этаж	5	Этажей всего	9
Состояние объекта	хорошее	Наличие балкона	да
Санузел	раздельный с/у	Площадь жилая	34.00 кв. м
Площадь кухни	9.30 кв. м	Наличие парковки	нет
Наличие мусоропровода	нет