Купить квартиру за 4 680 000 рублей на Краснодонцев ул, 94

Вологодская область, Городской округ Череповец, Череповец, Краснодонцев ул, 94

4 680 000 Р
64 374Р за м^2

72.70 м^2	47.00 м^2	8.20 м^2	7 из 9
Общая	Жилая	Кухня	Этаж

В продаже 4-х комнатная квартира в экологически чистом и востребованном районе горда.Квартира просторная и светлая. Во дворе дома детский сад и школаИнфраструктура в районе развитая.

2 с 13.01.2024, обновлен 11.03.2024

Характеристики
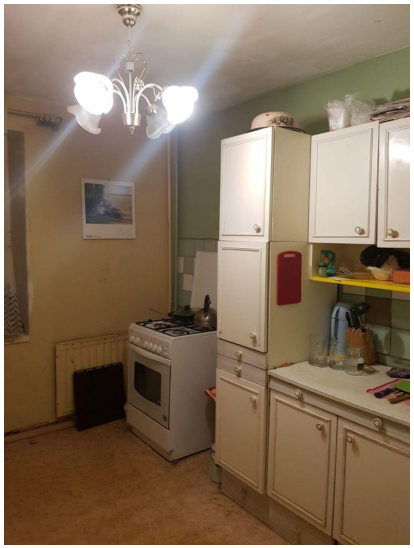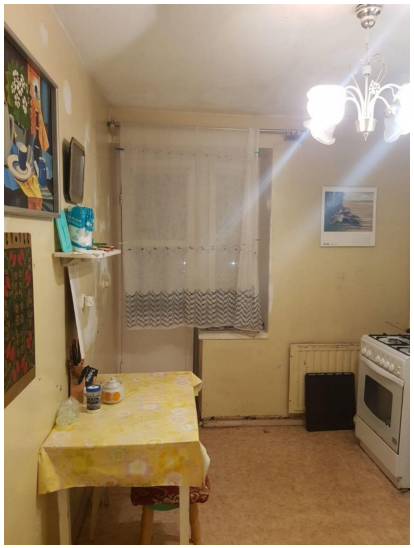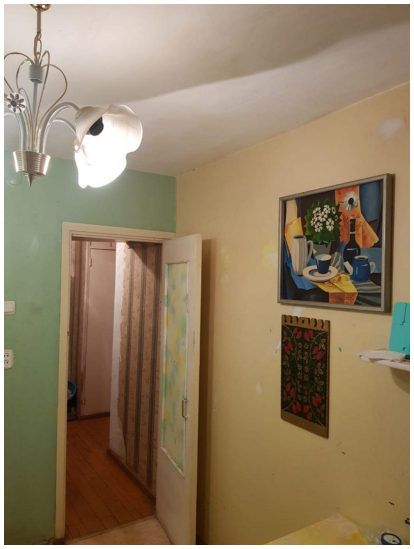
Количество комнат	4	Тип дома	кирпичный
Этаж	7	Этажей всего	9
Состояние объекта	хорошее	Наличие балкона	да
Санузел	раздельный с/у	Площадь жилая	47.00 кв. м
Площадь кухни	8.20 кв. м	Наличие парковки	да
Наличие мусоропровода	нет