Купить квартиру за 5 510 000 рублей на Октябрьский пр-кт, 71

Вологодская область, Городской округ Череповец, Череповец, Октябрьский пр-кт, 71

5 510 000 Р
97 522Р за м^2

56.50 м^2	28.90 м^2	11.40 м^2	1 из 5
Общая	Жилая	Кухня	Этаж

Представляем вашему вниманию ухоженную квартиру в центре Зашекснинского района. Это место точно подойдет тем, кто ценит комфорт и и близость ко всем необходимым объектам инфраструктуры. Расположение: Квартира находится рядом со школой, что особенно удобно для семей с детьми. Вам больше не придется тратить время на долгие поездки все под рукой! Просторная кухня: Более 11 квадратных метров кухни позволит вам комфортно орудовать в кулинарном пространстве.! А оставшийся кухонный гарнитур станет отличным стартом для создания вашего уникального интерьера. Лоджия: Большая лоджия подарит вам возможность придумать обустройство дополнительной зоны отдыха. Здесь можно устроить уютное место для чаепития или рабочий уголок или мини-оранжерею Тепло и тишина: Квартира отличается отличной теплоизоляцией и звукоизоляцией. Зимой здесь всегда будет тепло, а летом прохладно. Никаких посторонних звуков только ваши любимые мелодии и смех близких людей. Состояние квартиры: Все технические элементы находятся в идеальном состоянии. Вы сможете сразу же заселиться и начать новую жизнь без дополнительных вложений и ремонтных работ. Эта квартира ждет своих новых хозяев, готовых наполнить ее теплом и счастьем. Не упустите шанс стать обладателем такого замечательного жилья! Документы прошли проверку ...

0 с 15.02.2025, обновлен 01.05.2025

Характеристики
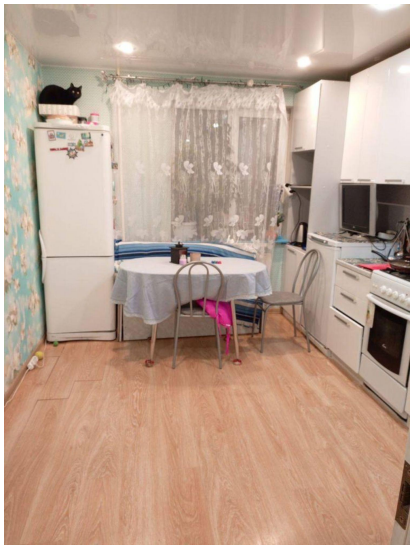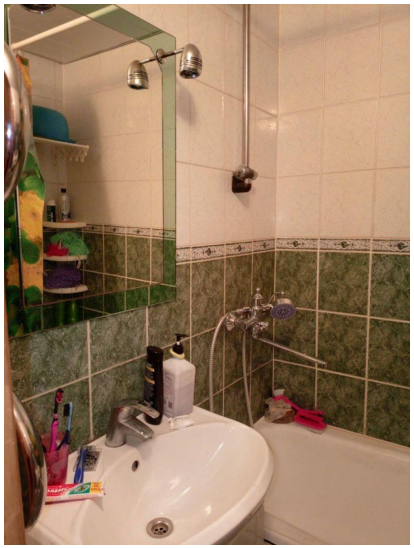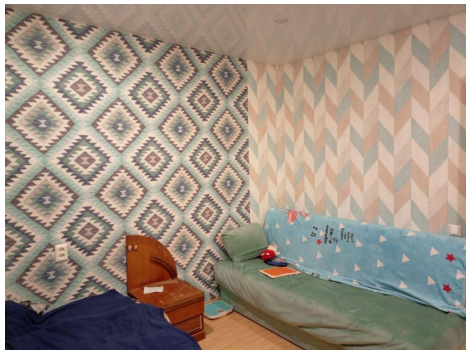
Количество комнат	2	Тип дома	панельный
Этаж	1	Этажей всего	5
Состояние объекта	хорошее	Наличие балкона	да
Санузел	раздельный с/у	Площадь жилая	28.90 кв. м
Площадь кухни	11.40 кв. м	Наличие парковки	да
Наличие мусоропровода	нет