Купить квартиру за 4 600 000 рублей на Советский проспект, 5

Вологодская область, Череповец, Советский проспект, 5

4 600 000 Р
90 196Р за м^2

51.00 м^2	9.00 м^2	6 из 9
Общая	Кухня	Этаж

Предлагается к продаже светлая двухкомнатная квартира на комфортном 6 этаже в самом центре города с удобной планировкой, ремонтом и шикарным видом из окна - Просторная кухня 9.5 м.кв. оснащена кухонным гарнитуром и встроенной бытовой техникой; - В обоих комнатах общей площадью 16.7 кв.м. и 12 кв.м. произведён ремонт (мебель, по согласованию с покупателем, может быть оставлена или перевезена); - Балкон остеклён стеклопакетом, встроены два шкафа; - Во всех трёх помещениях установлены радиаторы (в идеальном состоянии); - На кухне, в коридоре и одной из комнат натяжной потолок; - Санузел раздельный, отделан кафелем; - Во всей квартире установлены стеклопакеты; - Очень адекватные, тихие соседи. Дом располагается в удобном и тихом районе, рядом первая школа, детские сады 127 и 124, Череповецкий государственный Университет, а также магазины и автобусные остановки. Приятным бонусом служит свежий ремонт дворовой территории дома — положен асфальт неделю назад (много парковочных мест). И самое главное - в пяти минутах от дома находится культурный и исторический центр нашего города - Советский проспект! Звоните прямо сейчас и записывайтесь на просмотр! Код пользователя: 173758 Номер в базе: 7859710

0 с 30.05.2025, обновлен 30.05.2025

Продавец: Собственник

Телефон: +79814207598

Характеристики

Количество комнат	2	Тип дома	панельный
Этаж	6	Этажей всего	9
Площадь кухни	9.00 кв. м		

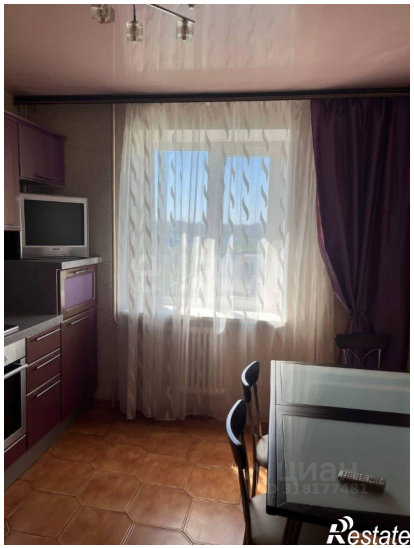

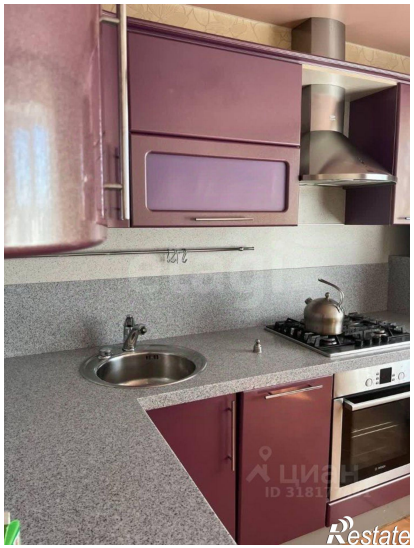
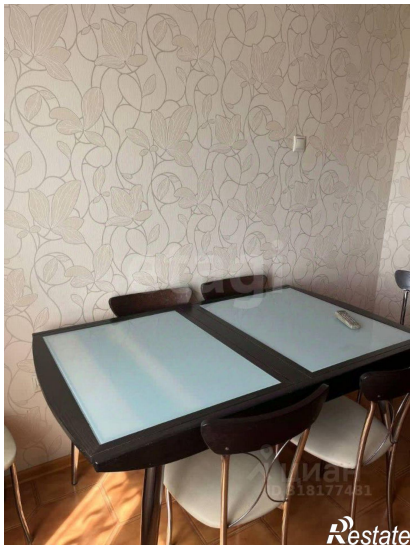

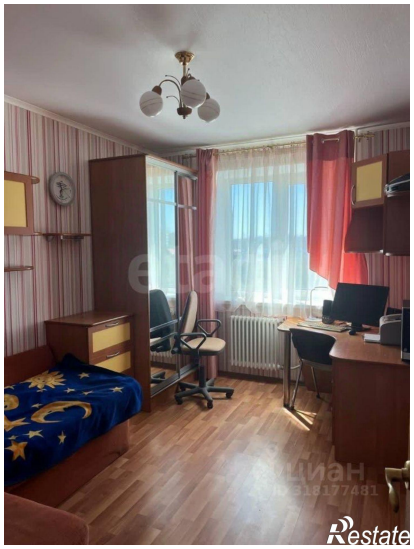

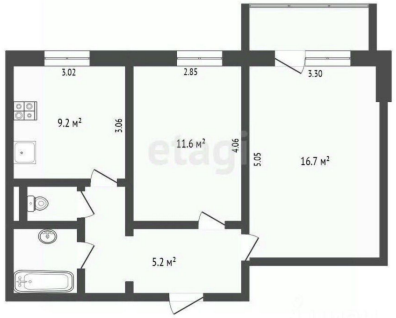

Restate