Купить квартиру за 3 350 000 рублей на Советский проспект, 37

Вологодская область, Череповец, Советский проспект, 37

3 350 000 Р
65 686Р за м^2

51.00 м^2	35.00 м^2	6.00 м^2	1 из 5
Общая	Жилая	Кухня	Этаж

Продается уютная трехкомнатная квартира в надежном кирпичном доме, которая станет идеальным местом для жизни или выгодным вложением! Эта квартира расположена на высоком первом этаже и предлагает вам комфортное проживание с раздельным санузлом и просторным встроенным шкафом, который можно легко преобразовать в стильную гардеробную по вашему желанию. Квартира оборудована современными трубами из полипропилена и счетчиками на воду и газ, что обеспечит вам экономию на коммунальных платежах. Отличная транспортная доступность позволит вам быстро добраться до любого уголка города. В шаговой доступности находятся детские сады, школы, торговые центры и магазины, а также авто- и железнодорожный вокзалы, что делает это предложение особенно привлекательным. Это замечательный вариант для инвестиций — квартира идеально подходит для сдачи в аренду командировочным и туристам, приезжающим в наш город. Один собственник, никаких обременений — вы можете быть уверены в безопасности сделки. Не упустите возможность стать владельцем этого замечательного жилья! Звоните прямо сейчас, чтобы узнать больше и записаться на просмотр! Код пользователя: 165044 Номер в базе: 7678373

1 с 30.05.2025, обновлен 30.05.2025

Продавец: Собственник

Телефон: +79114403081

Характеристики

Количество комнат	3	Тип дома	кирпичный
Этаж	1	Этажей всего	5
Площадь жилая	35.00 кв. м	Площадь кухни	6.00 кв. м

https://cherepovets.restate.ru/obj/prodazha-tryohkomnatnoy-kvartiri-sovetskiy-prospekt-37-18231988409/

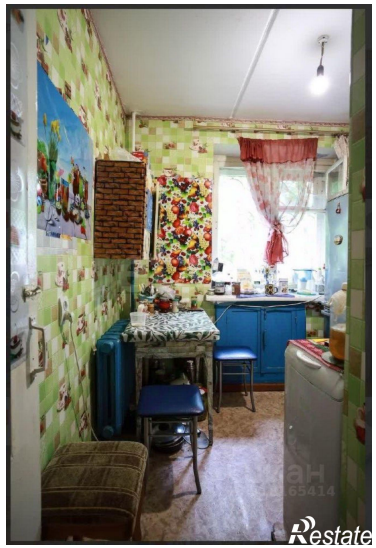
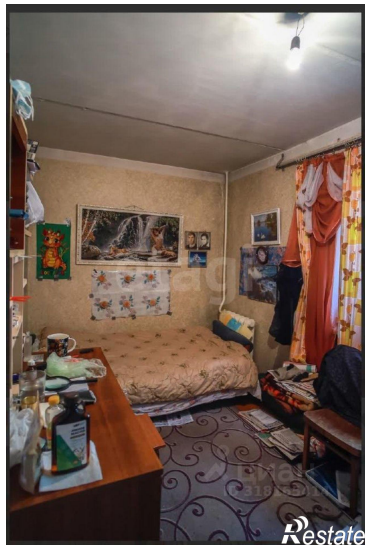

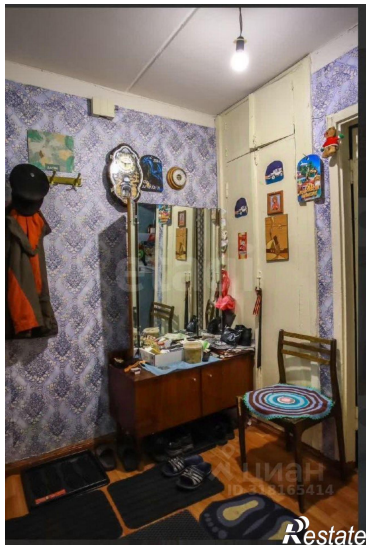

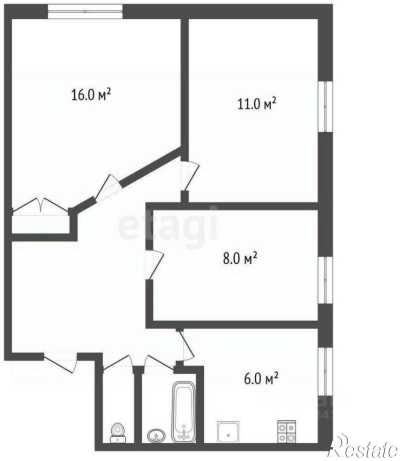

Restate