Купить квартиру за 3 250 000 рублей на ул Ветеранов, 3

Вологодская область, Городской округ Череповец, Череповец, ул Ветеранов, 3

3 250 000 Р
101 563Р за м^2

32.00 м^2	7.00 м^2	3 из 5
Общая	Кухня	Этаж

Лучший вариант для вас!!!! Тихий и спокойный район! Очень хороший дом и соседи дружелюбные! Вам здесь очень понравится! Сама квартира со свежим и хорошим ремонтом! Мы расширили кухню и объединили лоджию с комнатой! Теперь здесь много места и света! Вам остаётся только заехать и спокойно жить и наслаждаться жизнью! Можно очень много написать плюсов,но лучше,сразу всё посмотреть! Звоните,пишите! Записывайтесь на просмотр! Поможем с одобрением ипотеки под самый низкий процент. Код пользователя: 127197 Номер в базе: 7864357

0 с 31.05.2025, обновлен 31.05.2025

Продавец: Любовь

Телефон: +79115007972

Характеристики

Количество комнат	1	Этаж	3
Этажей всего	5	Площадь кухни	7.00 кв. м

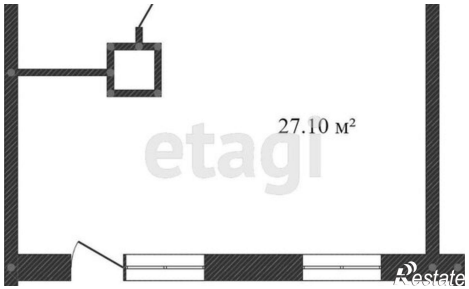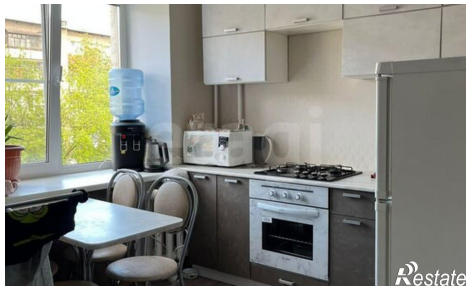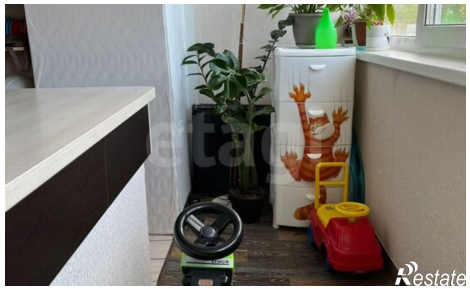
27.10 м²