Купить квартиру за 3 770 000 рублей на Северное шоссе, 3

Вологодская область, Череповец, Северное шоссе, 3

3 770 000 Р
60 806Р за м^2

62.00 м^2	8.00 м^2	4 из 9
Общая	Кухня	Этаж

Продается теплая, просторная 3-комнатная квартира в кирпичном доме, в северном районе города, на 4 этаже 9 этажного дома, с/у раздельно, трубы п/п, счетчики. Две лоджии 3 и 6 метров. Очень светлая, теплая квартира. Квартира в обычном жилом состоянии, что даст Вам возможность сделать всё на свой вкус и цвет, не переплачивая за чужой ремонт. Чистый подъезд, домофон, хорошие соседи. Современный район с развитой инфраструктурой включает в себя необходимые объекты для комфортного проживания. Двор благоустроен, имеются места под парковку. Поблизости детские сады, школы, множество продуктовых магазинов, торговые центры, остановки, детская поликлиника в этом доме. Хорошая транспортная доступность со всеми районами города. Документы готовы, без долгов и обременений. Чистая продажа. Поможем в оформлении ипотеки прямо у нас в офисе. Полное юридическое сопровождение. Звоните прямо сейчас, записывайтесь на просмотр.

0 с 02.06.2025, обновлен 02.06.2025

Продавец: Татьяна

Телефон: +79814496226

Характеристики

Количество комнат	3	Этаж	4
Этажей всего	9	Площадь кухни	8.00 кв. м
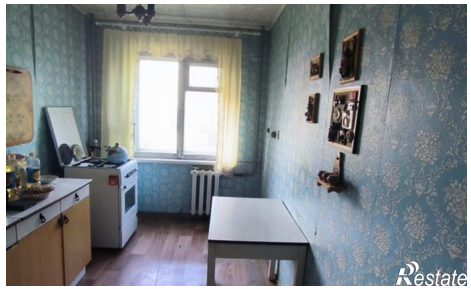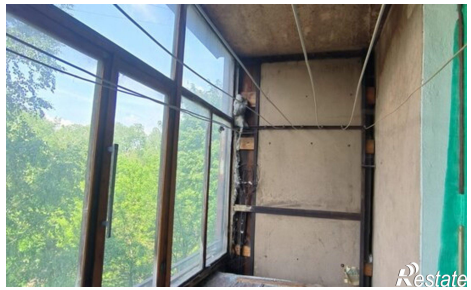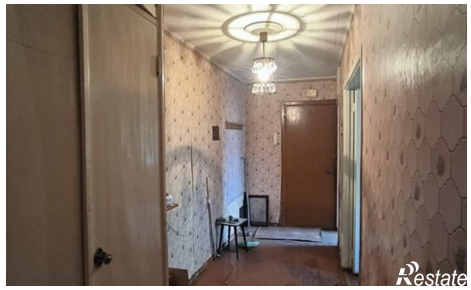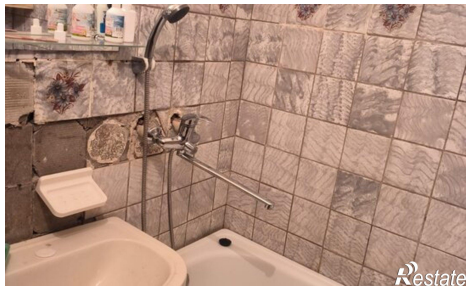
https://cherepovets.restate.ru/obj/prodazha-tryohkomnatnoy-kvartiri-severnoe-shosse-3-18232009794/