Купить квартиру за 4 900 000 рублей на ул Наседкина, 11

Вологодская область, Городской округ Череповец, Череповец, ул Наседкина, 11

4 900 000 Р
102 083Р за м^2

48.00 м^2	29.00 м^2	8.00 м^2	5 из 5
Общая	Жилая	Кухня	Этаж

Продается уютная квартира в ЗаШекснинском районе! Квартира расположена на 5-м этаже, что не только обеспечивает прекрасный вид, но и помогает поддерживать физическую форму. Подъезд чистый и ухоженный, создавая приятное первое впечатление. Двор тихий и спокойный, предусмотрены парковочные места для автомобилей. Комнаты расположены на разные стороны, что обеспечивает хорошую вентиляцию и освещенность. В квартире выполнен косметический ремонт, заменены трубы в санузле, который раздельный. Также имеется большая застекленная лоджия, где можно приятно проводить время. Соседи спокойные и доброжелательные, что создает комфортную атмосферу для жизни. Не упустите возможность приобрести эту замечательную квартиру! Записывайтесь на просмотр! Код пользователя: 177042 Номер в базе: 8512226

0 с 11.06.2025, обновлен 11.06.2025

Продавец: Собственник

Телефон: +79115112818

Характеристики

Количество комнат	2	Тип дома	панельный
Этаж	5	Этажей всего	5
Площадь жилая	29.00 кв. м	Площадь кухни	8.00 кв. м

https://cherepovets.restate.ru/obj/prodazha-dvuhkomnatnoy-kvartiri-ul-nasedkina-11-18232069258/

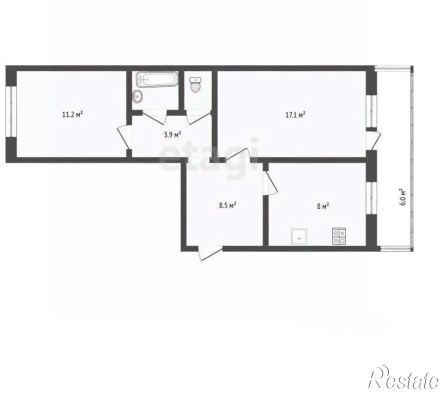

etagi
Restate

etagi
Restate