Купить квартиру за 5 200 000 рублей на ул Ленина, 106Б

Вологодская область, Городской округ Череповец, Череповец, ул Ленина, 106Б

5 200 000 Р
70 270Р за м^2

74.00 м^2	51.00 м^2	8.00 м^2	2 из 5
Общая	Жилая	Кухня	Этаж

Трехкомнатная квартира в исторической части города с функциональной планировкой просторной сталинки! Окна этой уютной, теплой и чистой квартиры выходят на разные стороны, что создает комфорт даже в жаркое лето. В потрясающем количестве многочисленных окон льется яркий свет, наполняя все помещение. А воздуха здесь так много! Все комнаты в квартире просторные и не смежные, имеющие правильную форму. Кухня же радует своим простором и уютом. А что касается инфраструктуры, то она здесь прекрасно развита, все необходимое находится в шаговой доступности от детских садов и школ до магазинов, банков и аптек. А транспортная развязка тоже порадует рядом расположены автобусные и трамвайные остановки. Внутри двора здесь все ухожено, без проблем можно найти место для парковки своего автомобиля прямо у дома благодаря наличию паковочного места. Подъезд также был отремонтирован, что приятно встречать доброжелательных и дружелюбных соседей. А сам дом теплый и добротный, полностью подходящий под условия ипотеки. Он также находится в отдалении от проезжей части, что является явным преимуществом. Не упустите свой шанс. Звоните! Код пользователя: 180820 Номер в базе: 2752208

0 с 11.06.2025, обновлен 11.06.2025

Продавец: Собственник

Телефон: +79115033513

Характеристики

Количество комнат	3	Тип дома	кирпичный
Этаж	2	Этажей всего	5
Площадь жилая	51.00 кв. м	Площадь кухни	8.00 кв. м

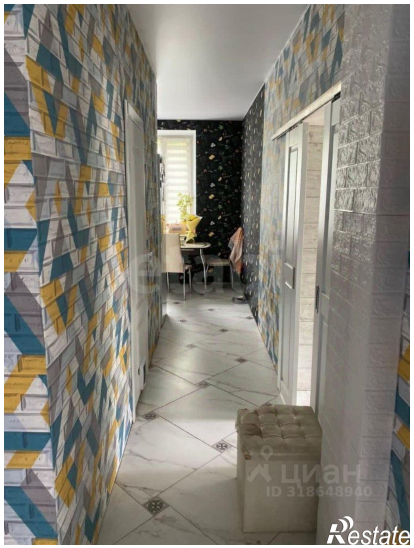

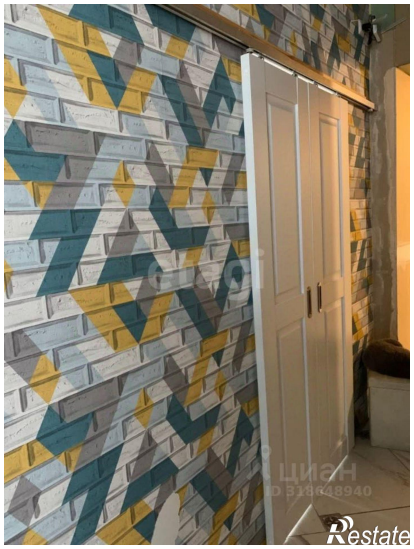
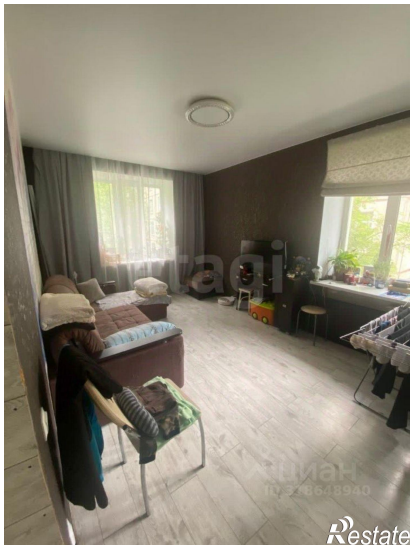
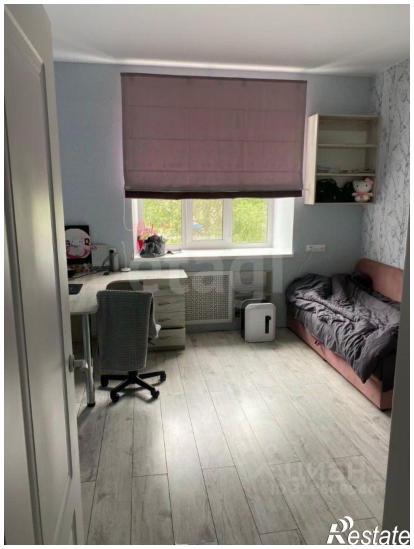
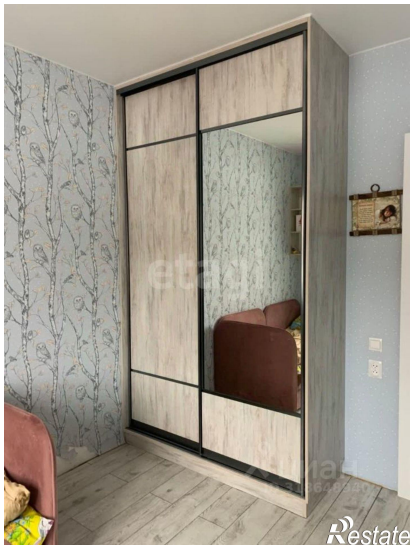

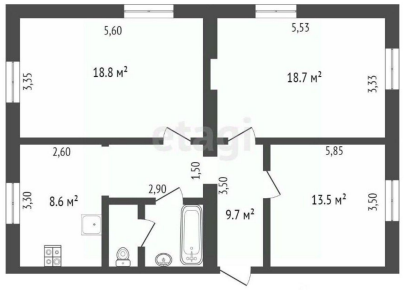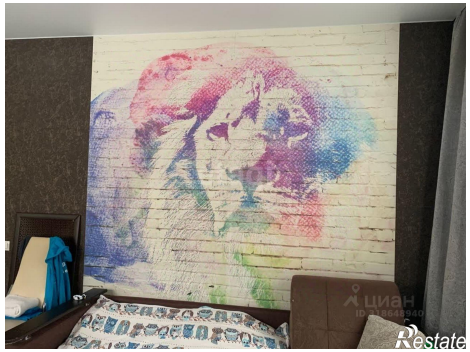
5,60
18.8 м²
3,35
5,53
18.7 м²
3,33
2,60
8.6 м²
3,30
2,90
1,50
3,50
9.7 м²
5,85
13.5 м²
3,50