Купить квартиру за 5 300 000 рублей на ул Максима Горького, 22

Вологодская область, Городской округ Череповец, Череповец, ул Максима Горького, 22

5 300 000 Р
132 500Р за м^2

40.00 м^2	17.60 м^2	10.00 м^2	1 из 5
Общая	Жилая	Кухня	Этаж

Предложение актуально на текущий момент. Уточните у продавца актуальность предложения, назвав при звонке номер лота. Данный объект может быть Ваш. Готов пройти полную проверку и подготовку к сделке. УНИКАЛЬНОЕ ПРЕДЛОЖЕНИЕ в самом центре Череповца! Предлагаю уютную однокомнатную квартиру под тапочки идеальное решение для тех, кто ценит комфорт и уют. Что вас ожидает: Просторная, светлая квартира с современным ремонтом в стиле минимализм Удачная планировка всё продумано до мелочей Высокие потолки - 3 метра Полностью заменена электропроводка Территория дома и подъезд под видеонаблюдением Организованное ТСН Вместительная парковка во дворе Замечательные соседи, тихий и спокойный район Для переезда достаточно взять только личные вещи и любимого домашнего питомца — всё остальное уже здесь! Расположение: В самом центре города Череповец В шаговой доступности автобусные остановки, магазины, ТЦ, аптеки, кафе и рестораны, Комсомольский парк и многое другое Рядом школа и детский сад Это полностью готовое к жизни пространство в востребованном районе города. Идеально для молодых специалистов, семей или тех, кто ищет уютное место для жизни! Если вы ищете особенную квартиру, обязательно посмотрите этот вариант первым. Не упустите шанс стать владельцем ...

0 с 12.06.2025, обновлен 12.06.2025

Продавец: Собственник

Телефон: +79115103571

Характеристики

Количество комнат	1	Этаж	1
Этажей всего	5	Площадь жилая	17.60 кв. м
Площадь кухни	10.00 кв. м		

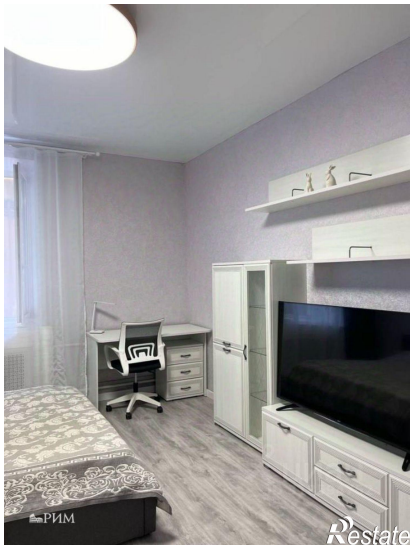
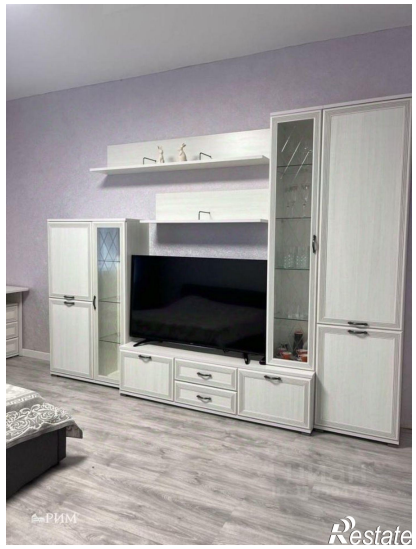

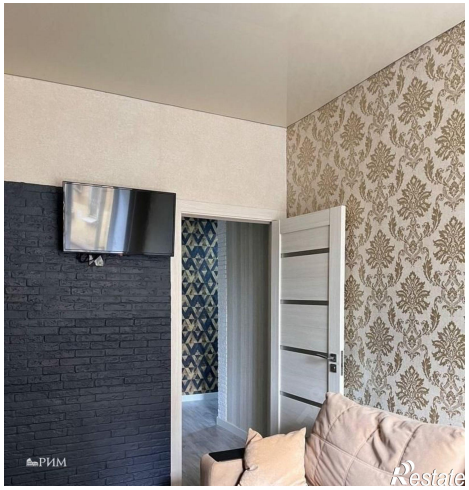
РИМ
Restate

РИМ
Restate