Купить квартиру за 6 500 000 рублей на Октябрьский проспект, 72А

Вологодская область, Череповец, Октябрьский проспект, 72А

6 500 000 Р
101 563Р за м^2

64.00 м^2	14.00 м^2	14 из 14
Общая	Кухня	Этаж

В продаже двухкомнатная квартира с раздельными комнатами 64 кв. м., расположенная на четырнадцатом этаже четырнадцатиэтажного панельного дома. Окна в квартире выходят на разные стороны дома. Квартира просторная и функциональная. Две раздельные комнаты: зал площадью 18 кв. м. и спальня площадью 16 кв. м.. Кухня 14 кв.м., санузел совмещённый просторный, стены оформлены стеновыми панелями. В квартире имеется лоджия 6 метров, остекление выполнено стеклопакетами. Квартира продаётся с мебелью и бытовой техникой. При продаже в квартире остаётся встроенный кухонный гарнитур с бытовой техникой: посудомоечная машина, электрическая варочная поверхность, духовой шкаф. В зале при продаже остаётся: двуспальная кровать, стенка, шкаф. В прихожей в подарок новым собственникам остаётся очень вместительный шкаф-купе с системой хранения. Вся стоимость в договоре. Два взрослых собственника. Квартира подходит для сделок с использованием ипотеки, средств материнского капитала, сертификатов. Прямо за домом автобусная остановка. В шаговой доступности новая цифровая общеобразовательная школа, новый детский сад, Ледовый дворец, гипермаркет «Лента», парк «Серпантин», аквапарк «Радужный». Звоните и записывайтесь на просмотр

2 с 14.06.2025, обновлен 14.06.2025

Продавец: Анна Павлова

Телефон: +79062956392

Характеристики
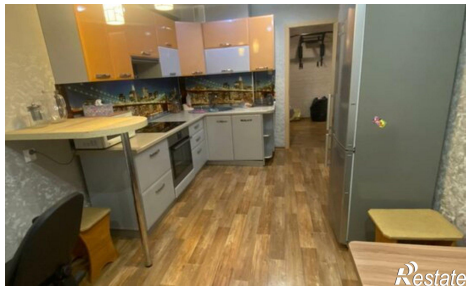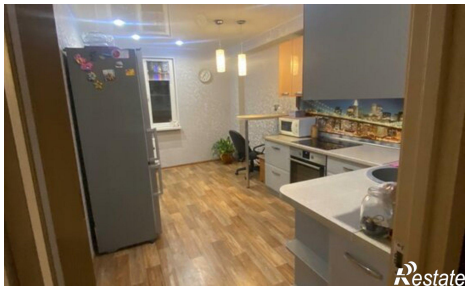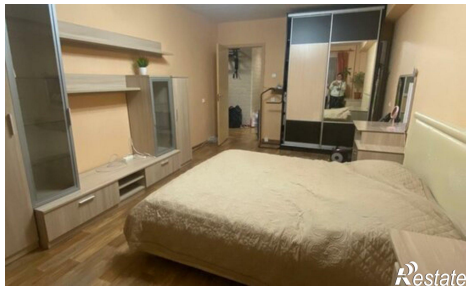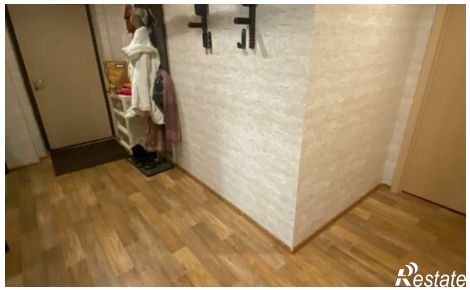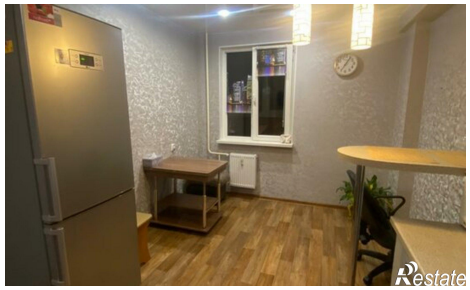
Количество комнат	2	Этаж	14
Этажей всего	14	Площадь кухни	14.00 кв. м