Сдать квартиру за 30 000 рублей на ул Леднева, 21

Вологодская область, Городской округ Череповец, Череповец, ул Леднева, 21

30 000 Р в месяц

45.00 м^2	6.00 м^2	5 из 5
Общая	Кухня	Этаж

Сдам просторную современную квартиру с ремонтом . Две большие комнаты . Диван в зале разбирается, можно положить гостей) Остается техника: микроволновка, плита, телевизор (плазма) , утюг , холодильник, стиральная машина, приставка к тв, роутер , музыкальный центр . Имеется балкон . Вся мебель новая . Пятый этаж. Дом тихий, соседи -золото. Залог можно разбить на несколько месяцев . Коммунальные услуги оплачиваются отдельно.

1 с 15.06.2025, обновлен 15.06.2025

Продавец: Собственник

Телефон: +79814301078

Характеристики

Количество комнат	2	Этаж	5
Этажей всего	5	Площадь кухни	6.00 кв. м

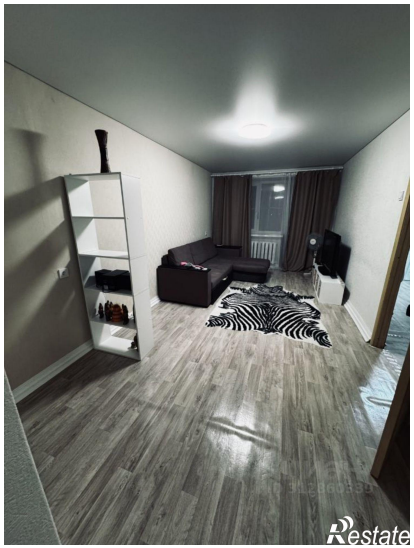

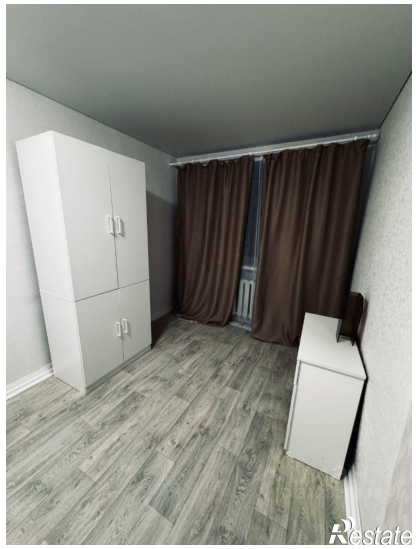
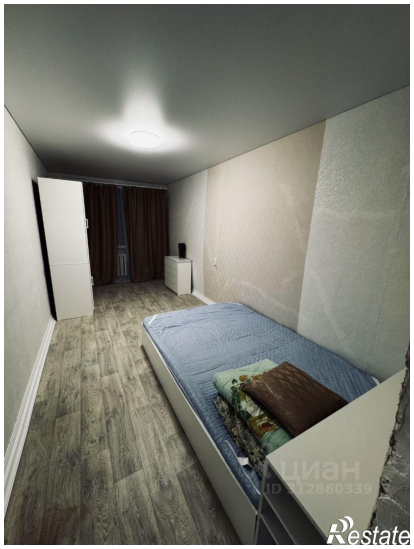

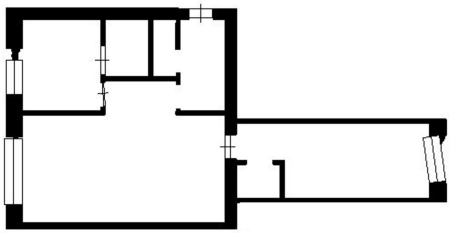

Restate