Купить квартиру за 4 500 000 рублей на Октябрьский пр-кт, 75

Вологодская область, Городской округ Череповец, Череповец, Октябрьский пр-кт, 75

4 500 000 Р
132 353Р за м^2

34.00 м^2	11.00 м^2	10 из 10
Общая	Кухня	Этаж

Предлагаем вашему вниманию просторную 1-комнатную квартиру общей площадью 34,6 кв.м., на Октябрьском проспекте. В квартире выполнен косметический ремонт, установлены пластиковые окна, новая входная дверь В подъезде чисто и установлено видеокамеры, что обеспечивает комфорт и безопасность Во дворе имеется удобная парковка. Развитая инфраструктура района включает в себя детские сады, школы, спортивные площадки, магазины, п и остановки общественного транспорта. Ждем вас на просмотр! Код пользователя: 111296 Номер в базе: 8510713

0 с 16.06.2025, обновлен 16.06.2025

Продавец: Собственник

Телефон: +79115022658

Характеристики

Количество комнат	1	Тип дома	панельный
Этаж	10	Этажей всего	10
Площадь кухни	11.00 кв. м		

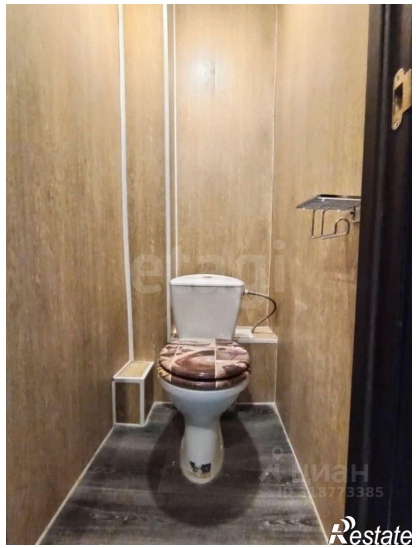

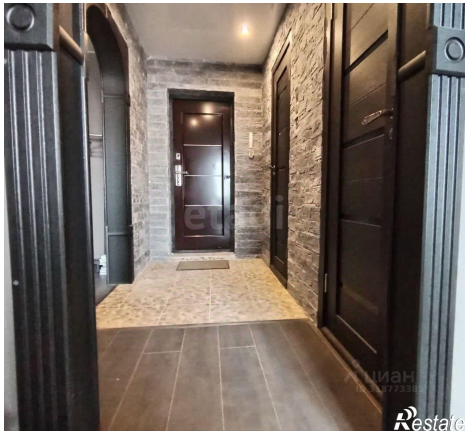

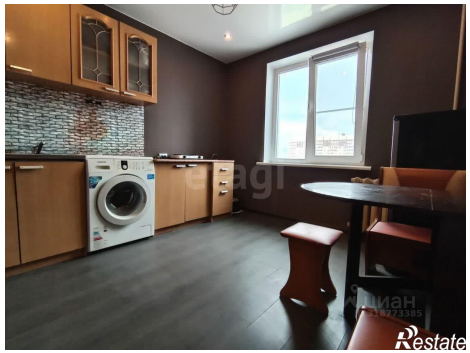

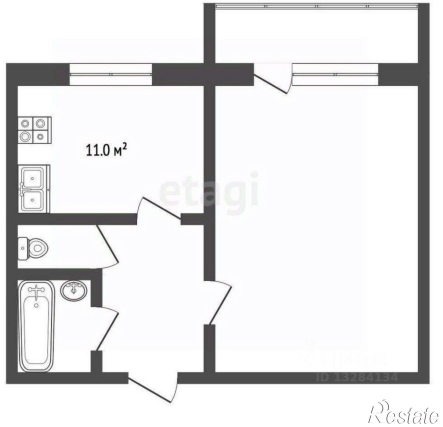
11.0 м²

etagi
Restate

etagi
Restate