Купить квартиру за 3 000 000 рублей на улица Краснодонцев, 26А

Вологодская область, Череповец, улица Краснодонцев, 26А

3 000 000 Р
71 429Р за м^2

42.00 м^2	8.00 м^2	1 из 9
Общая	Кухня	Этаж

Дорогие друзья, у вас есть уникальная возможность приобрести квартиру с прекрасным ремонтом в самом сердце спального района Заречье! Квартира находится на первом удобно этаже, окна выходят на разные стороны, т.е. можно сделать проветривание в квартире. Квартира готова к заселению! Ничего дополнительно делать не нужно! Инфраструктура очень развита: детские сады, школы, магазины, аптеки, автобусная и трамвайная остановки! Быстрее звоните, встречка выбрана! Код пользователя: 97315 Номер в базе: 8564361

3 с 17.06.2025, обновлен 17.06.2025

Продавец: Ашихмина Евгения Александровна

Телефон: +79814497611

Характеристики
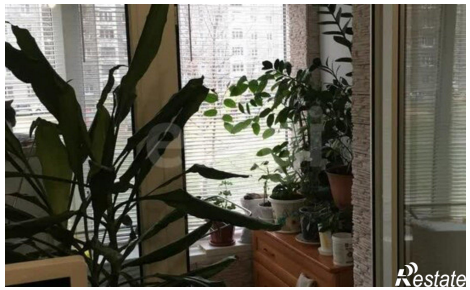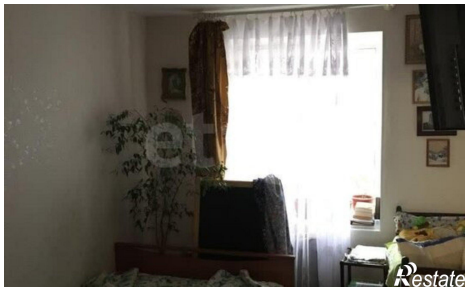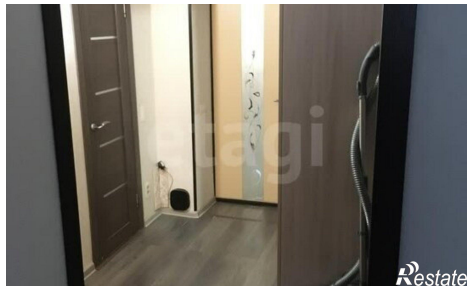
Количество комнат	2	Этаж	1
Этажей всего	9	Площадь кухни	8.00 кв. м