# Купить квартиру за 3 350 000 рублей на ул Краснодонцев, 22

Вологодская область, Городской округ Череповец, Череповец, ул Краснодонцев, 22

3 350 000 Р
77 907Р за м$^2$

| 43.00 м$^2$ | 11.00 м$^2$ | 9 из 9 |
|---|---|---|
| Общая | Кухня | Этаж |

Продается уютная двухкомнатная квартира на 9 этаже по адресу: улица Краснодонцев, дом 22. Это идеальное предложение для тех, кто ищет комфорт и качество в одном флаконе! Квартира расположена в кирпичном доме, построенном в 1975 году, и находится в отличном состоянии, готова к немедленному заселению. Преимущества квартиры: - Светлые и просторные комнаты - Большая кухня площадью 12 м²: здесь достаточно места для установки всей необходимой кухонной техники, а также для семейных посиделок. В подарок остается новая плита Gorenje! - Совмещенный санузел: отделка стен кафелем и обоями, трубы из полипропилена, сантехника в отличном состоянии, установлены счетчики. - Современные отделочные материалы: натяжные потолки в комнатах, подвесной потолок на кухне и в санузле. Двери из натурального шпона и входные с шумоизоляцией толщиной 90 мм. - Полы: линолеум в комнатах и кухне, ГВЛ в большой комнате и на кухне (пол не скрипит), коридор и санузел кафель. - Общая кладовка на этаже и тамбур с кодовым замком для дополнительной безопасности. - Видеонаблюдение по периметру дома и в подъезде на первом этаже. - Новый лифт и замена кровли на крыше всего дома, выполненная 2 года назад. Район с развитой инфраструктурой: в шаговой доступности находятся детские сады, школы, магазины, торговые центры Мир ...

0 с 30.06.2025, обновлен 30.06.2025

Продавец: Собственник

Телефон: +79814207598

## Характеристики

| | | | |
|---|---|---|---|
| Количество комнат | 2 | Тип дома | кирпичный |
| Этаж | 9 | Этажей всего | 9 |
| Площадь кухни | 11.00 кв. м | | |

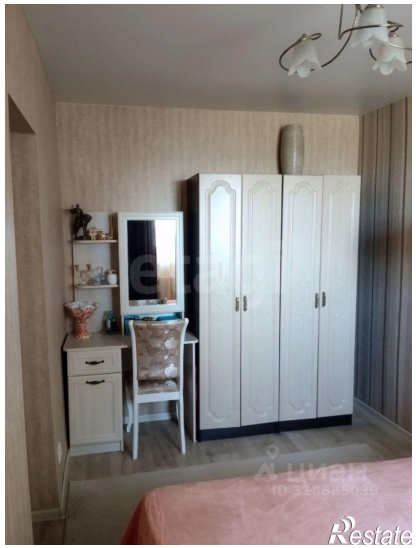
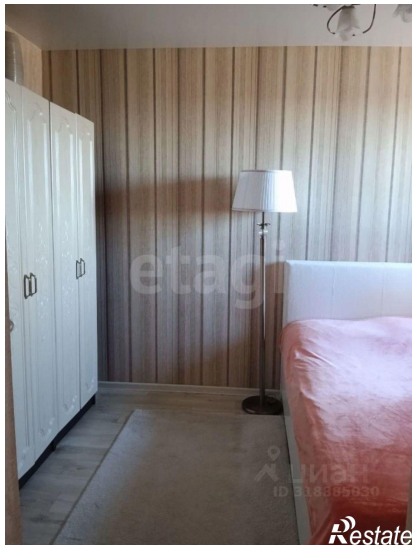

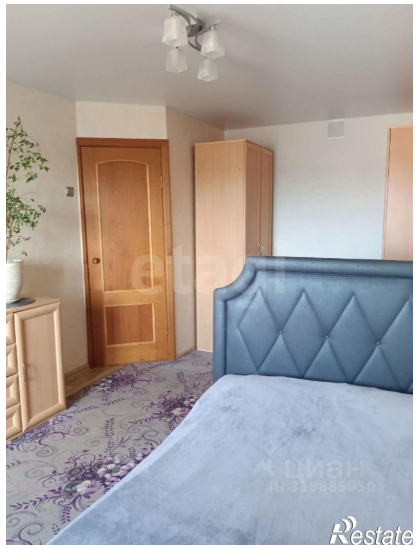

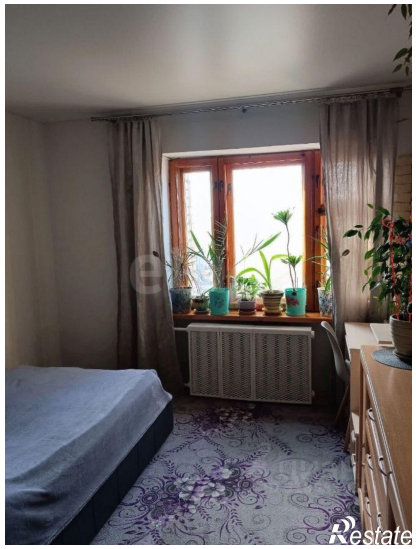

ЦИАН
ID 318885030
Restate

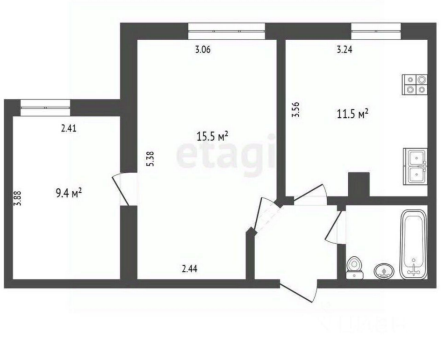
3.06
3.24
2.41
15.5 м²
11.5 м²
3.56
5.38
9.4 м²
3.88
2.44
etagi

Restate