Купить квартиру за 3 450 000 рублей на улица Краснодонцев, 42

Вологодская область, Череповец, улица Краснодонцев, 42

3 450 000 Р
75 000Р за м^2

46.00 м^2	6.00 м^2	3 из 5
Общая	Кухня	Этаж

Просторная, светлая квартира в кирпичном доме на среднем этаже с балконом. Встречный вариант не ищем, ждем вас на просмотр! Очень удобная планировка - комнаты раздельные, по обе стороны от кухни и санузла, что является несомненным плюсом для семьи с детьми. Санузел раздельный, балкон застеклен деревянными рамами - все это позволяет жить с максимальным комфортом! В самом микрорайоне отлично развитая инфраструктура для всей семьи: детские сады № 112, № 111 и № 24, школа № 28 (на хорошем счету у жителей), аптеки, магазины и сетевые сумермаркеты, ТЦ Макси, автобусные и трамвайные остановки позволяют добраться до любой точки города. Бесплатно поможем получить одобрение ипотечного кредита. Специально для клиентов компании Этажи - максимальные скидки по ипотеке в банках-партнёрах. Юридическое сопровождение, безопасные расчёты, гарантия чистоты сделки (вручается гарантийный сертификат). Код пользователя: 52656 Номер в базе: 8870632

0 с 30.06.2025, обновлен 30.06.2025

Продавец: Арина

Телефон: +79115392353

Характеристики
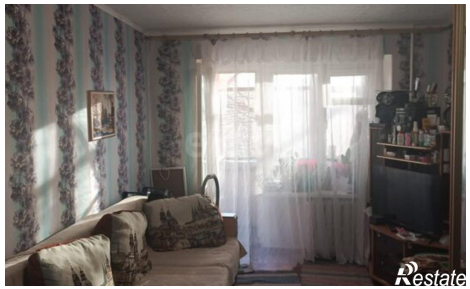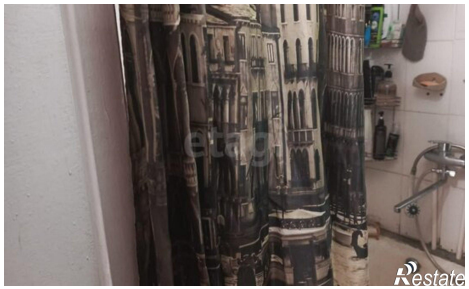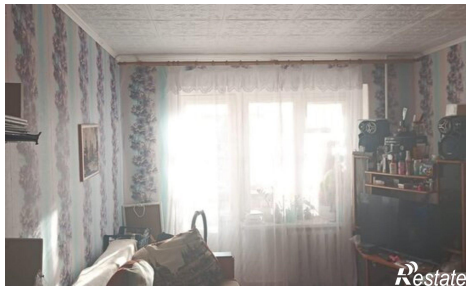
Количество комнат	2	Этаж	3
Этажей всего	5	Площадь кухни	6.00 кв. м