Купить квартиру за 4 947 000 рублей на улица Металлургов, 13А

Вологодская область, Череповец, улица Металлургов, 13А

4 947 000 Р
81 098Р за м^2

61.00 м^2	34.00 м^2	9.00 м^2	4 из 4
Общая	Жилая	Кухня	Этаж

Добавляем объявление в избранное, чтобы не потерять! Продаётся замечательная, уютная и комфортная 2-х комнатная квартира. Квартира относится к шикарной серии Сталинка , 1957 года постройки. Дом кирпичный, потолки 3м, перекрытия железобетонные. Локация: - Дом расположен практически в центральной части индустриального района г.Череповец. - В шаговой доступности: комфортный и благоустроенный Парк имени Ленинского комсомола, автобусные и трамвайная остановки, супермаркет Макси . Объекты инфраструктуры: - До стадиона Металлург - 10мин. пешком, - Поликлиника 1, - Больница Северсталь - 10мин. пешком, - Детский сад 72, - Школа 6. Доступность: - В шаговой доступности остановки на все виды общественного транспорта, - Равноудалённость остальных районов города, - Близость к городским вокзалам - 10 мин. на общественном транспорте. О квартире: - Один взрослый собственник; - Без обременения; - Чистая продажа; - Установлены стеклопакеты (все новые); - Трубы все поменяны; - Полы во всей квартире заменены, покрытие - ламинат и керамогранит; - Вся электрика (проводка) заменена на медную; - В квартире сделан хороший евроремонт; - Вся мебель остаётся (кроме телевизора); - Квартира тёплая и светлая; - Хорошие соседи. Парковки во дворе и по бульвару Доменщиков. Код пользователя: 250081 Номер ...

0 с 03.07.2025, обновлен 03.07.2025

Продавец: Собственник

Телефон: +79814303601

Характеристики

Количество комнат	2	Тип дома	кирпичный
Этаж	4	Этажей всего	4
Площадь жилая	34.00 кв. м	Площадь кухни	9.00 кв. м
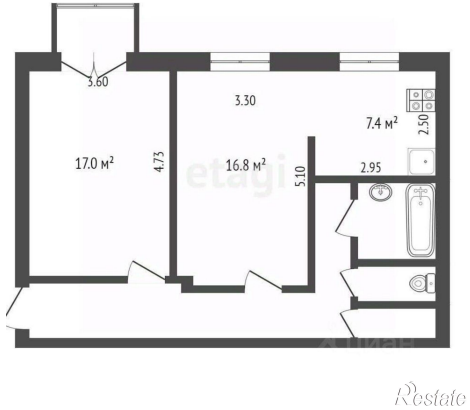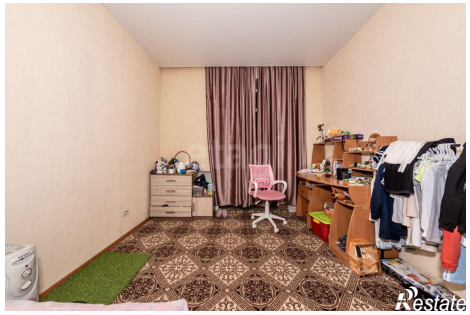
https://cherepovets.restate.ru/obj/prodazha-dvuhkomnatnoy-kvartiri-ulica-metallurgov-13a-18232214279/