Сдать квартиру за 28 000 рублей на Юбилейная улица, 32

Вологодская область, Череповец, Юбилейная улица, 32

28 000 Р в месяц

50.00 м^2	30.00 м^2	9.00 м^2	1 из 5
Общая	Жилая	Кухня	Этаж

Лот квартира 47309 ВЫГОДА - Без залога - Платите арендный платеж картой любого Банка, кредитной/дебетовой и получайте бонусы в соответствии с условиями Банка - Без комиссии УСЛОВИЯ - Минимальный срок аренды 1 мес. - Можно с детьми - Можно с животными - Коммунальные платежи (включены в стоимость) - Счетчики (оплачиваются отдельно) УДОБСТВО КВАРТИРЫ - Функциональная квартира с косметическим ремонтом, полностью меблированная - Техника: холодильник, стиральная машина, телевизор, плита, микроволновая печь - Количество разделённых санузлов: 1 - Количество балконов/лоджий: 1 БЕЗОПАСНОСТЬ - Проверенный собственник - Квартира и имущество застрахованы - Заключение электронного договора - Обеспечим полное сопровождение на всех этапах аренды ИНФРАСТРУКТУРА - В шаговой доступности: - Остановки общественного транспорта - Школа, детский сад, поликлиника, детские площадки, спортивные площадки, места для отдыха, супермаркет, рестораны

8 с 06.07.2025, обновлен 06.07.2025

Продавец: Собственник

Телефон: +79859183117

Характеристики

Количество комнат	2	Тип дома	панельный
Этаж	1	Этажей всего	5
Площадь жилая	30.00 кв. м	Площадь кухни	9.00 кв. м

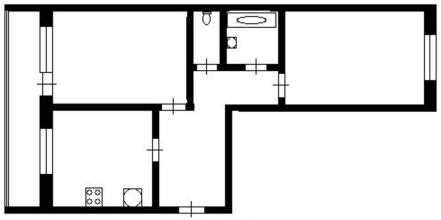

Restate