Купить квартиру за 8 800 000 рублей на Шекснинский проспект, 38А

Вологодская область, Череповец, Шекснинский проспект, 38А

8 800 000 Р
104 762Р за м^2

84.00 м^2	17.00 м^2	1 из 10
Общая	Кухня	Этаж

Трехкомнатная квартира площадью 84,9 м² расположена на первом этаже нового девятиэтажного дома, сданного в 2023 году. Объект находится в состоянии, полностью готовом к заселению: все инженерные системы (электричество, водоснабжение, отопление) новые и функционируют без нареканий. Планировка продумана для комфортной жизни семьи — три изолированные комнаты обеспечивают приватность, а общая площадь позволяет удобно разместить мебель и зоны хранения. Высота потолков соответствует современным стандартам, окна обеспечивают хорошее естественное освещение. Дом оснащен пассажирским лифтом, что особенно удобно для жителей первого этажа при необходимости подъема крупногабаритных предметов. Расположение объекта сочетает преимущества новостройки с инфраструктурой сложившегося района. В пешей доступности находятся остановки общественного транспорта с маршрутами в центр города и к ключевым транспортным узлам, супермаркеты, аптеки и другие объекты первой необходимости. Благоустроенная придомовая территория включает детские площадки, парковочные зоны и места для отдыха. Отсутствие необходимости в ремонте и современные отделочные материалы экономят время и средства нового собственника. Квартира подойдет для семей с детьми, а также для тех, кто ценит функциональность и готовые решения. Объект ...

0 с 07.07.2025, обновлен 07.07.2025

Продавец: Собственник

Телефон: +79115112797

Характеристики

Количество комнат	3	Тип дома	кирпичный
Этаж	1	Этажей всего	10
Площадь кухни	17.00 кв. м		
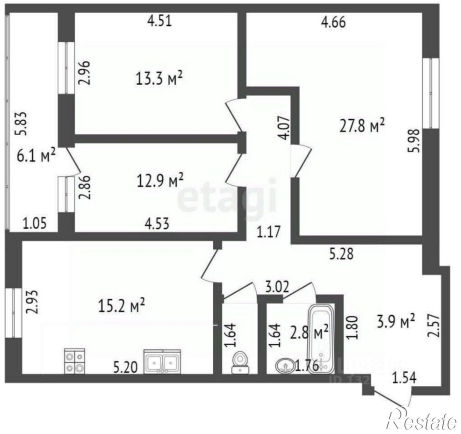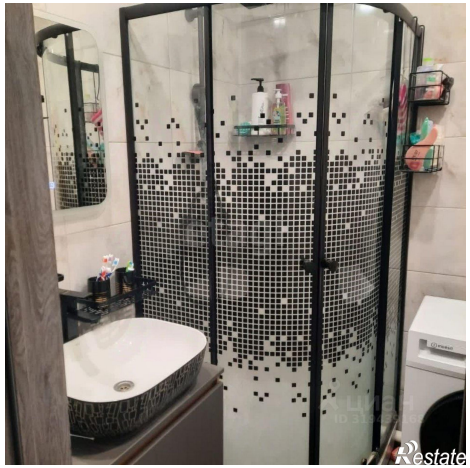
https://cherepovets.restate.ru/obj/prodazha-tryohkomnatnoy-kvartiri-sheksninskiy-prospekt-38a-18232246312/