Купить квартиру за 5 950 000 рублей на ул Дзержинского, 22

Вологодская область, Городской округ Череповец, Череповец, ул Дзержинского, 22

5 950 000 Р
145 122Р за м^2

41.00 м^2	19.60 м^2	11.00 м^2	1 из 6
Общая	Жилая	Кухня	Этаж

Квартира в новом кирпичном малоэтажном доме с закрытой территорией расположена в центре Череповца, что обеспечивает удобную транспортную доступность и близость к ключевым объектам инфраструктуры. Качественный ремонтом под ключ позволяет заселяться сразу после покупки. Планировка продумана для комфортного проживания: просторная прихожая с местом для гардероба, кухня площадью 11,32 кв. м, оборудованная гарнитуром, встроенной техникой и мягким уголком для отдыха. Из кухни есть выход на закрытую лоджию, которую можно использовать как зону для летнего сада или дополнительное место для хранения. Отопление и горячее водоснабжение обеспечиваются индивидуальным газовым котлом, что дает независимость от коммунальных сетей и позволяет регулировать температуру в помещении по своему усмотрению. Это решение не только повышает уровень комфорта, но и существенно снижает расходы на коммунальные платежи. Основное жилое пространство — комната площадью 20 кв. м — разделена на зоны: гостиную и спальню, что делает квартиру удобной как для одного человека, так и для семьи из двух-трех жильцов. При необходимости здесь легко организовать рабочее место или уголок для отдыха. Санузел совмещенный, выполнен в современном дизайне с практичной отделкой. Дом находится на охраняемой территории, что обеспечивает ...

1 с 07.07.2025, обновлен 07.07.2025

Продавец: Собственник

Телефон: +79815008557

Характеристики

Количество комнат	1	Тип дома	кирпично-монолитный
Этаж	1	Этажей всего	6
Площадь жилая	19.60 кв. м	Площадь кухни	11.00 кв. м

https://cherepovets.restate.ru/obj/prodazha-odnokomnatnoy-kvartiri-ul-dzerzhinskogo-22-18232246356/

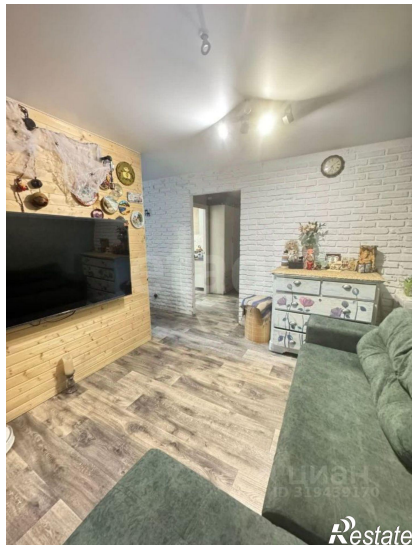
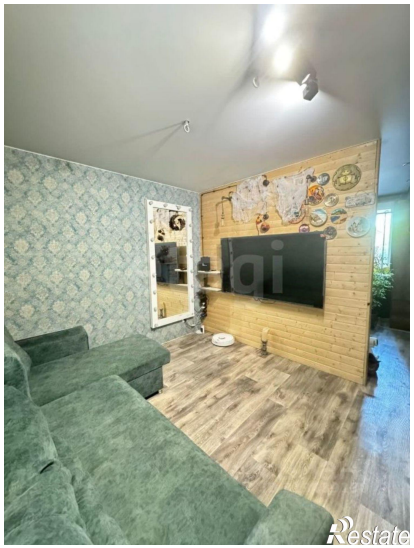
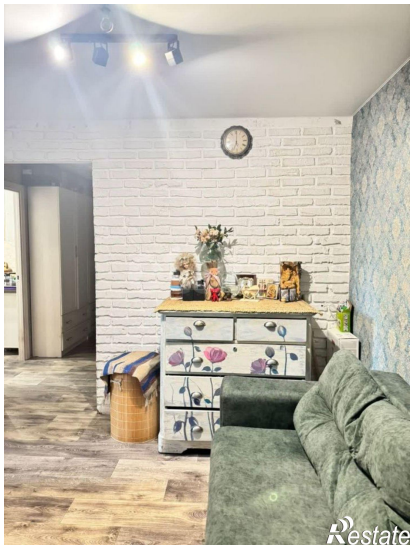
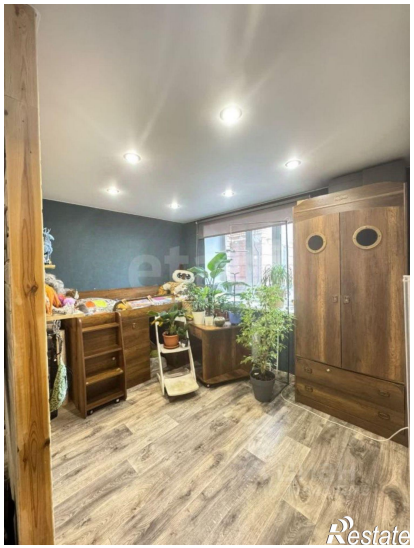

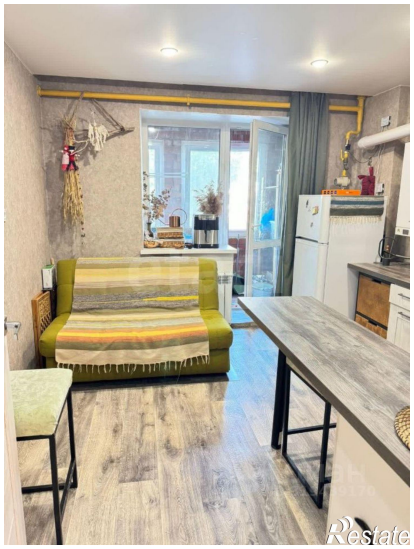
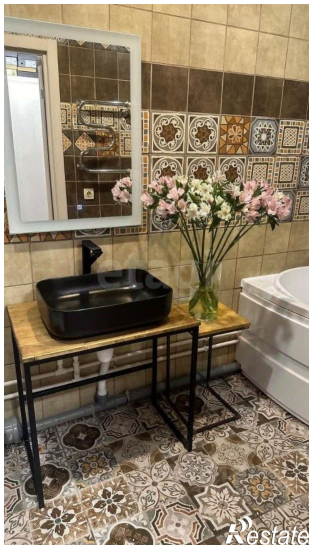

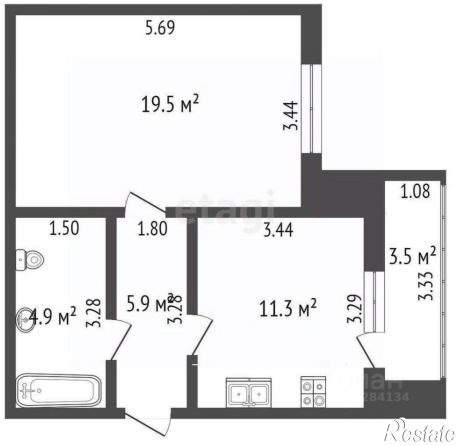

Restate