Купить квартиру за 2 300 000 рублей на ул Краснодонцев, 9

Вологодская область, Городской округ Череповец, Череповец, ул Краснодонцев, 9

2 300 000 Р
76 667Р за м^2

30.00 м^2	6.00 м^2	5 из 5
Общая	Кухня	Этаж

Квартира расположена на 5 этаже кирпичного дома в центральной части Заягорбского района Череповца, что обеспечивает удобную транспортную доступность и экономию времени на перемещения по городу. Объект под ремонт — это возможность создать интерьер по индивидуальному проекту! Планировка включает окна на две стороны, обеспечивающие хорошую естественную освещенность в течение дня. Дом отличается ухоженным подъездом, оснащен домофоном и системой видеонаблюдения, что повышает уровень безопасности. Во дворе организована парковка, а коммунальные платежи не превышают 3 тысяч рублей в месяц. Инфраструктура района развита: в шаговой доступности находятся ТЦ Макси , почтовое отделение, магазины одежды и посуды, а также парк 200-летия Череповца — место для прогулок и отдыха. Рядом расположены автобусные и трамвайные остановки, детские сады и школы, что делает локацию удобной для семей с детьми. Квартира принадлежит одному взрослому собственнику, продается без обременений, процесс оформления пройдет максимально прозрачно. Объект подходит как для проживания, так и для инвестиций — спрос на жилье в этом районе стабильно высокий. Записывайтесь на просмотр в любое удобное время! Код пользователя: 183513 Номер в базе: 7781238

2 с 23.07.2025, обновлен 23.07.2025

Продавец: Собственник

Телефон: +79814208158

Характеристики

Количество комнат	1	Тип дома	кирпичный
Этаж	5	Этажей всего	5
Площадь кухни	6.00 кв. м		
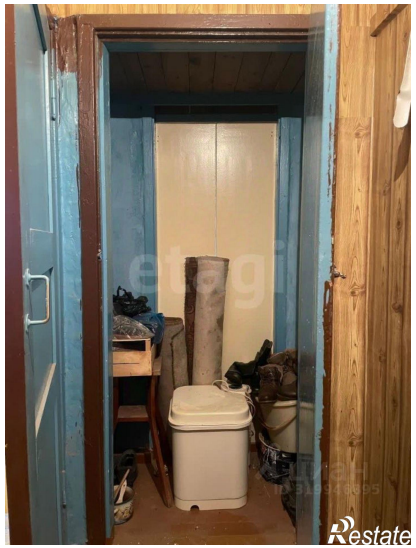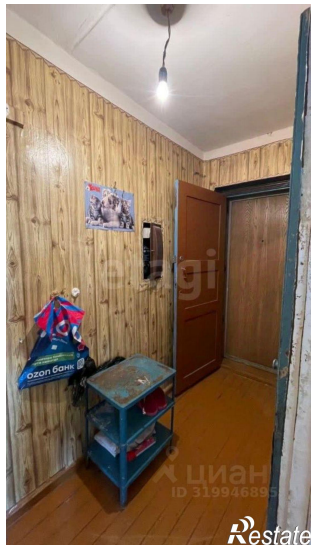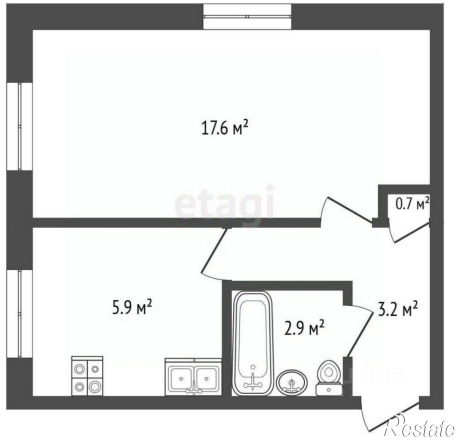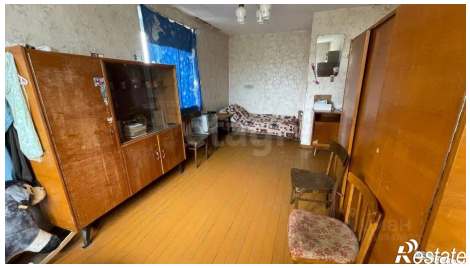
https://cherepovets.restate.ru/obj/prodazha-odnokomnatnoy-kvartiri-ul-krasnodoncev-9-18232360440/