Купить ОСЗ, отдельно стоящее здание за 3 760 020 рублей на улица Краснодонцев, 3Г

Вологодская область, Череповец, улица Краснодонцев, 3Г

3 760 020 Р
17 820Р за м^2

211.00 м^2
Общая

Арт. 56702137 ПРОДАЮТСЯ ЧАСТИЧНО ПОМЕЩЕНИЯ в 2-х этажном здании на ул. Боршодской на 1 и 2 этажах, отдельный вход. Дом кирпичный 1990г. постройки. Общая площадь помещений - более 211 кв.м. Земля в аренде. Назначение - нежилое. Здание подключено к городским инженерным сетям, в т.ч. к центральному отоплению. Имеется приточно-вытяжная вентиляция, видеонаблюдение территории и внутри здания, пожарная сигнализация. Электричество 220 и 380 вольт Окна ПВХ. Частично помещения требуют косметического ремонта Достаточно парковочных мест. Отдельный санузел. Высота потолков - 2,8 м

9 с 15.12.2023, обновлен 15.12.2023

Характеристики

Этажей всего	2

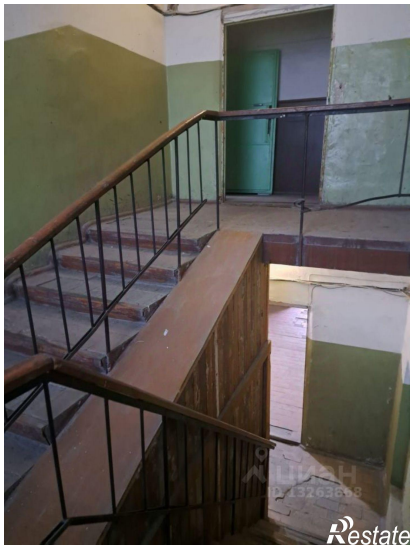

циан
ID 13263868
Restate

циан
ID 13263868
Restate